

STAFFELDTSGT. 2.

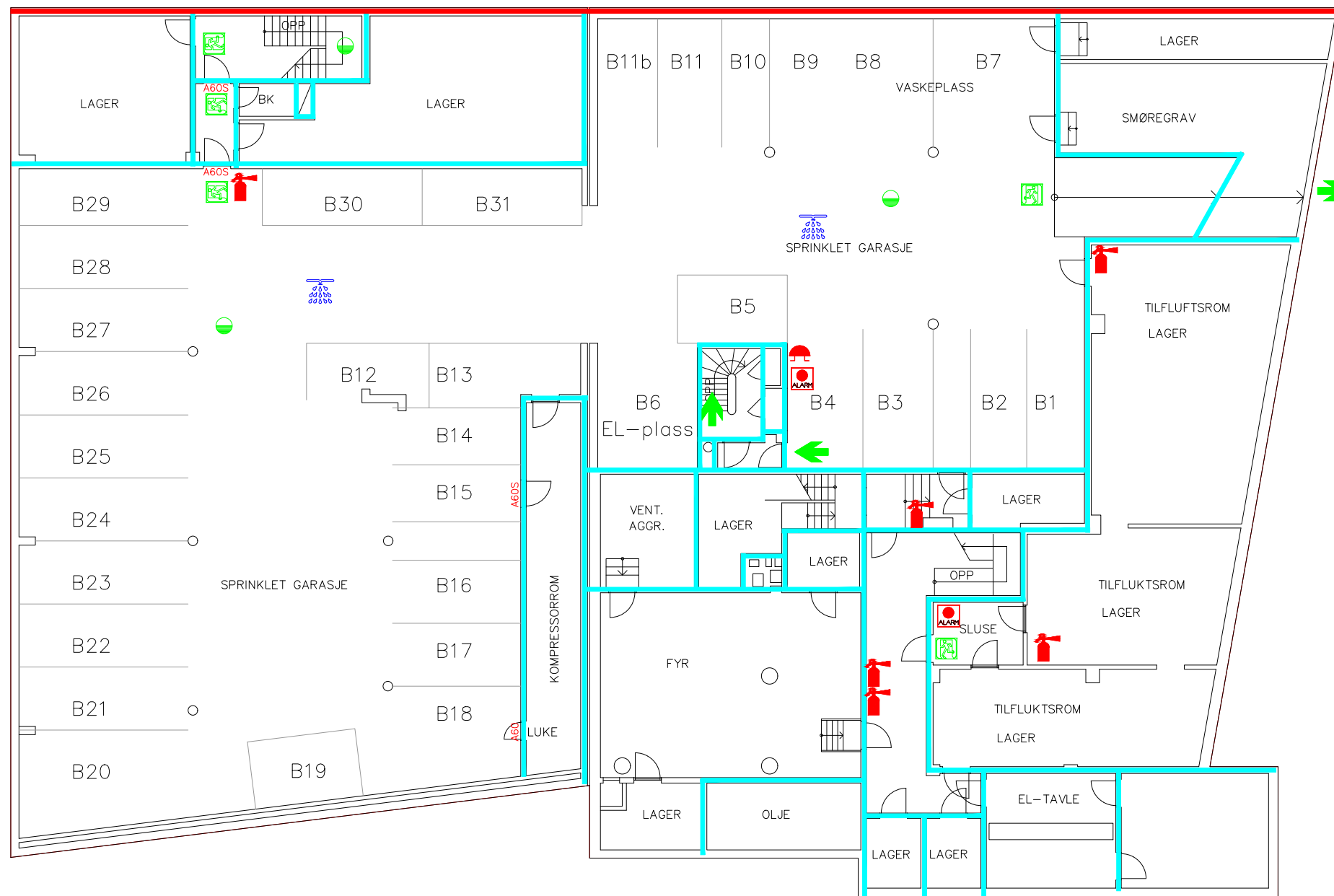

WERGELANDSVEIEN

Tegnforklaring

BRANNTEGNINGEN VISER MINSTEKRAV TIL
BRANNCELLEBEGRENSENDE BYGNINGSDELER
OG BRANNVEGGER/-DEKKER.

GENERELT:
RISIKOKLASSE 2
BRANNKLASSE 3

- REIM120/A120 Brannvegg
- EI60/A60 Branncellebegrensende
- Manuell melder
- Brannvarsling
- Håndslukker
- Sprinklet område
- Rømningsvei
- Markeringslys
- Ledelys

UNDERLAGSFILER FRA
MYRAKER & TSCHUDI-MADSEN
ARKITEKTER AS

Rev.	Dato	Revisjonen gjelder	Sign.
	13.02.18	Tegn. JOA	
Proj.nr.	1194	Kontr. KAH SK RK	

Tegning utført av:

Roar Jørgensen as
Hvervenveien 45, 3511 Hamfoss. Tlf: 32 17 90 00

Eier/Tiltakshaver

HÖEGH INVEST AS

Prosjekt

WERGELANDSVEIEN 7
OSLO

Bygn.del

PLAN KJELLER
BRANNTEGNING

Mål 1:200

Ark A3

Tegn.nr. 703

STAFFELDTSGT. 2



LINSTOWSGATE

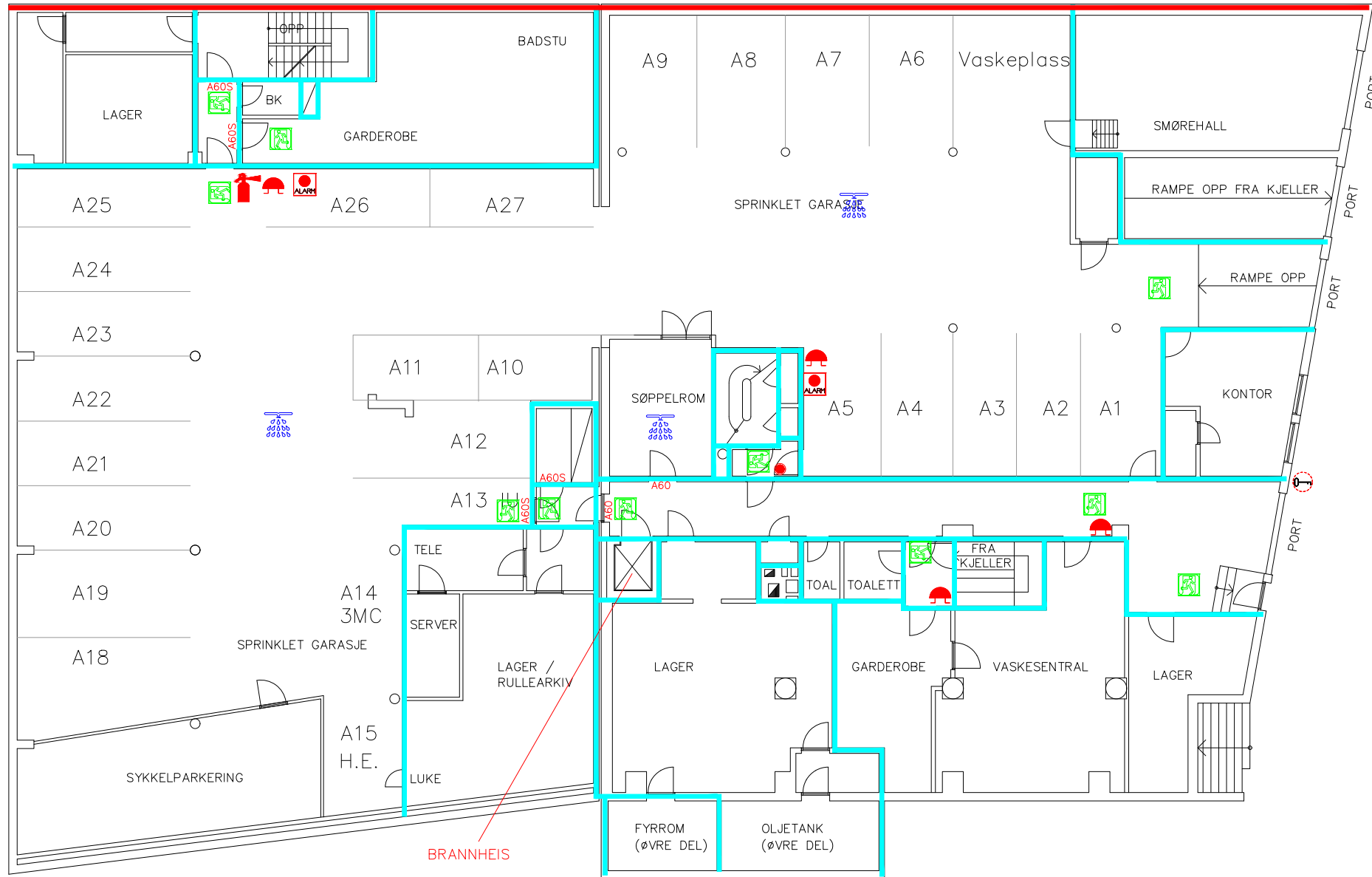

BRANNHEIS

WERGELANDSVEIEN

Tegnforklaring

BRANNTEGNINGEN VISER MINSTEKRAV TIL
BRANNCELLEBEGRENSENDE BYGNINGSDELER
OG BRANNVEGGER/-DEKKER.

GENERELT:
RISIKOKLASSE 2
BRANNKLASSE 3

- REIM120/A120 Brannvegg
- EI60/A60 Branncellebegrensende
- ALARM Manuell melder
- 🔔 Brannvarsling
- 🧯 Håndslukker
- 🚒 Sprinklet område
- 🔑 Nøkkelsafe
- ➔ Rømningsvei
- 📢 Markeringslys
- 💡 Ledelys

UNDERLAGSFILER FRA
MYRAKER & TSCHUDI-MADSEN
ARKITEKTER AS

Rev.	Dato	Revisjonen gjelder	Sign.

Dato	13.02.18	Tegn.	JOA
Prosj.nr.	1194	Kontr.	KAH SK RK

Tegning utført av:

Roar Jørgensen as
Hvervenveien 45, 3511 Hamfoss. Tlf: 32 17 90 00

Eier/Tiltakshaver
HÖEGH INVEST AS

Prosjekt
WERGELANDSVEIEN 7
OSLO

Bygn.del
PLAN U. ETASJE
BRANNTEGNING



Mål 1:200 Ark A3

Tegn.nr. 704

Tegnforklaring

BRANNTEGNINGEN VISER MINSTEKRAV TIL
BRANNCELLEBEGRÆNSENDE BYGNINGSDELER
OG BRANNVEGGER/–DEKKER.

GENERELT:
RISIKOKLASSE 2
BRANNKLASSE 3

- REIM120/A120 Brannvegg
- EI60/A60 Branncellebegrensede
- EW30 Glass
-  Brannsentral
-  Brannklokke
-  Brannklokke
-  Håndsløkker
-  Nøkkelboks
-  Rømningsvei
-  Markeringslys

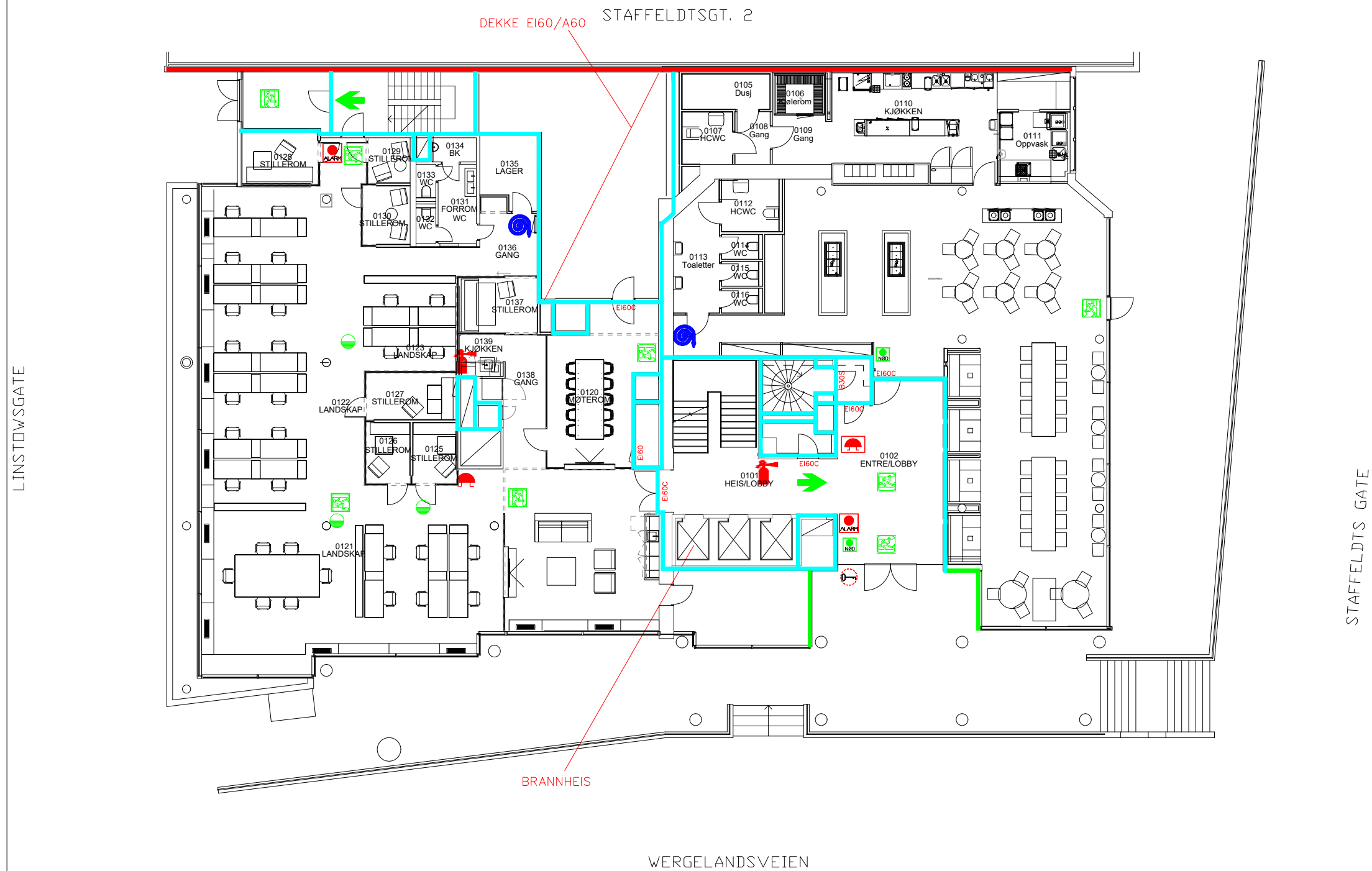







UNDERLAGSFILER FRA
MAP ARKITEKTER AS
MOTTATT 2018 01 19

Rev.	Dato	Revisjonen gjelder			Sign.
	13.02.18	Tegn.	JOA		
Proj.nr.	I194	Kontr.	KAH	SK	RK
Tegning utført av:					
Roar Jørgensen as Hvervenneveien 45, 3511 Hamfoss. Tlf: 32 17 90 00					
Eier/Tiltakshaver					
HÖEGH INVEST AS					
Prosjekt					
WERGELANDSVEIEN 7 OSLO					
Bygn.del					
PLAN 1. ETASJE BRANNTegning					
Mål	1:200	Ark	A3		
			Tegn.nr. 705		

Tegnforklaring

BRANNTEGNINGEN VISER MINSTEKRAV TIL
BRANNCELLEBEGRENSENDE BYGNINGSDELER
OG BRANNVEGGER/-DEKKER.

GENERELT:
RISIKOKLASSE 2
BRANNKLASSE 3

- REIM120/A120 Brannvegg
- EI60/A60 Branncellebegrensende
-  Manuell melder
-  Brannvarsling
-  Håndslukker
-  Rømningsvei
-  Markeringslys
-  Ledelys

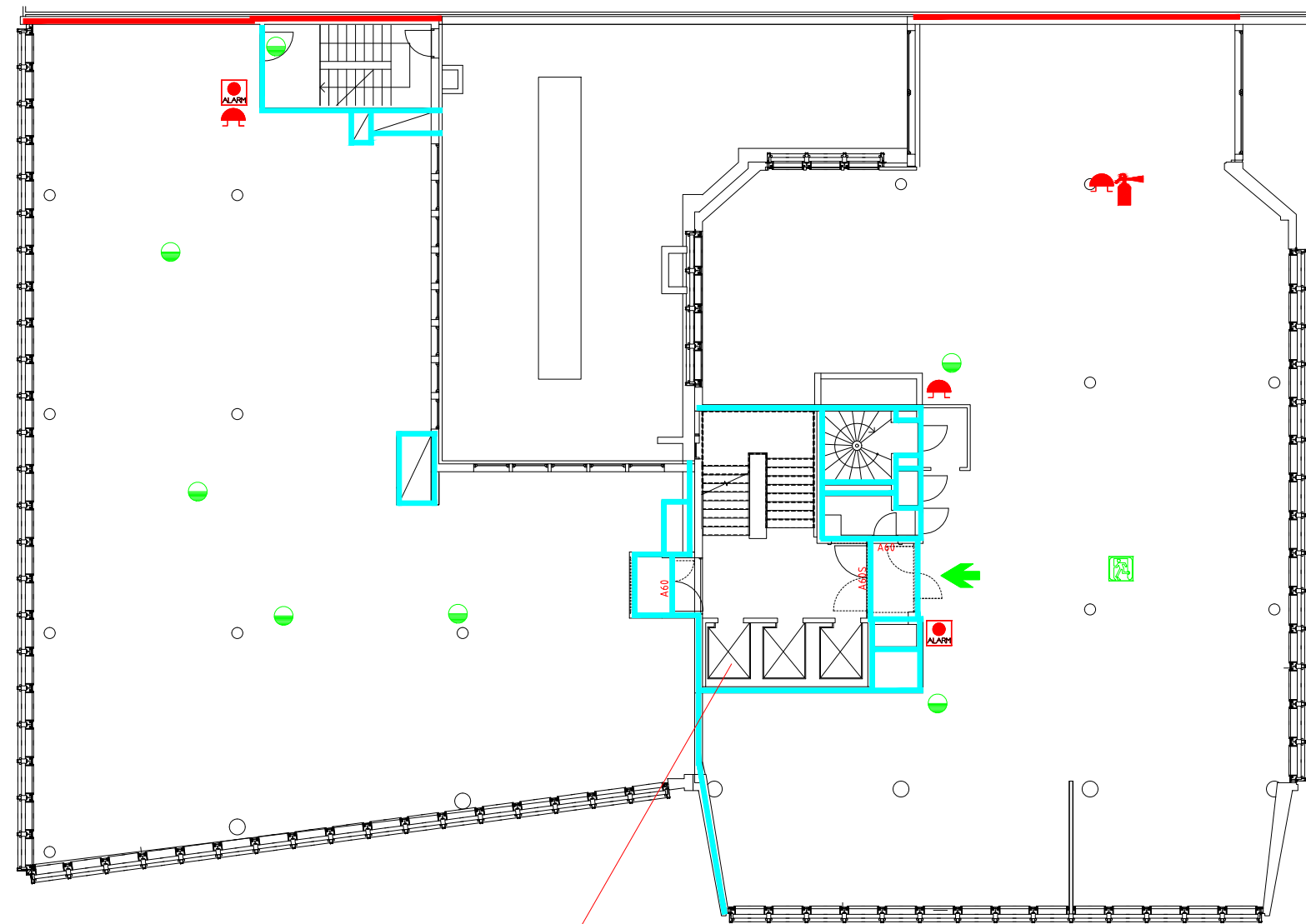

BRANNHEIS

UNDERLAGSFILER FRA
MAP ARKITEKTER AS
MOTTATT 2015 09 15

Rev.	Dato	Revisjonen gjelder	Sign.
	13.02.18	Tegn. JOA	
Proj.nr.	1194	Kontr. KAH SK RK	
Tegning utført av:			
 Hvervennveien 45, 3511 Hamfoss. Tlf: 32 17 90 00			
Eier/Tiltakshaver			
HÖEGH INVEST AS			
Prosjekt			
WERGELANDSVEIEN 7 OSLO			
Bygn.del			
PLAN 2. ETASJE BRANNTEGNING			
Mål	1:200	Ark	A3
		Tegn.nr.	706

STAFFELDTSGT. 2

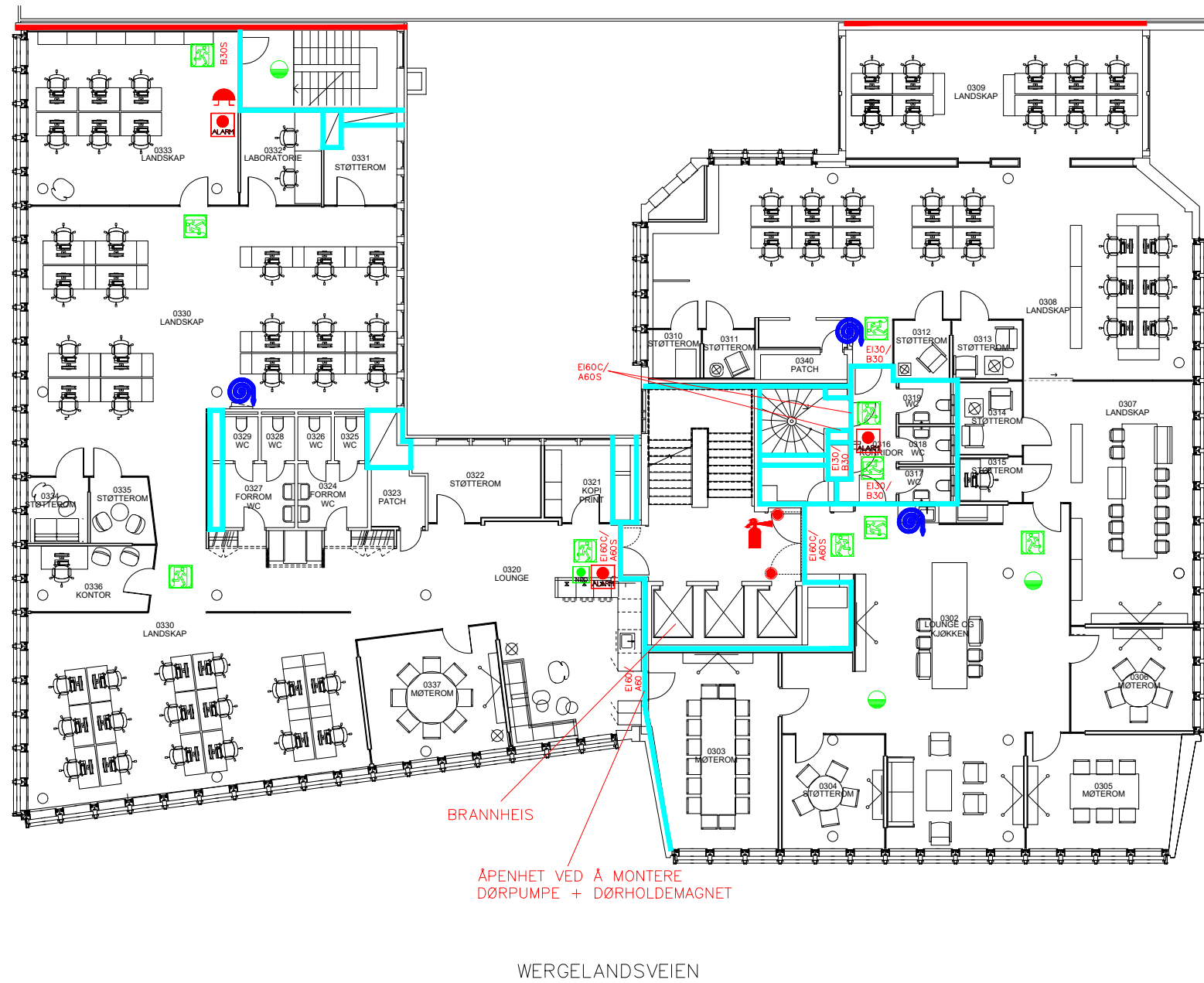

Tegnforklaring

BRANNTEGNINGEN VISER MINSTEKRAV TIL BRANNCELLEBEGRENSENDE BYGNINGSDELER OG BRANNVEGGER/-DEKKER.

GENERELT:
RISIKOKLASSE 2
BRANNKLASSE 3

- ▬ REIM120/A120 Brannvegg
- ▬ EI60/A60 Branncellebegrensende
- Manuell melder
- Brannvarsling
- Håndsløkker
- Brannslange
- Dørmagnet
- Rømningsvei
- Markeringslys
- Ledelys

LINSTOWSGATE

STAFFELDTSGATE

UNDERLAGSFILER FRA
MAP ARKITEKTER AS
MOTTATT 2018 01 03

Rev.	Dato	Revisjonen gjelder	Sign.
	13.02.18	Tegn. JOA	
Proj.nr.	1194	Kontr. KAH	SK RK
Tegning utført av:			
Roar Jørgensen as Hvervenveien 45, 3511 Hamnes. Tlf: 32 17 90 00			
Eier/Tiltakshaver			
HÖEGH INVEST AS			
Prosjekt			
WERGELANDSVEIEN 7 OSLO			
Bygn.del			
PLAN 3. ETASJE BRANNTEGNING			
Mål	1:200	Ark	A3
		Tegn.nr.	707

STAFFELDTSGT. 2

LINSTOWSGATE

STAFFELDTS GATE

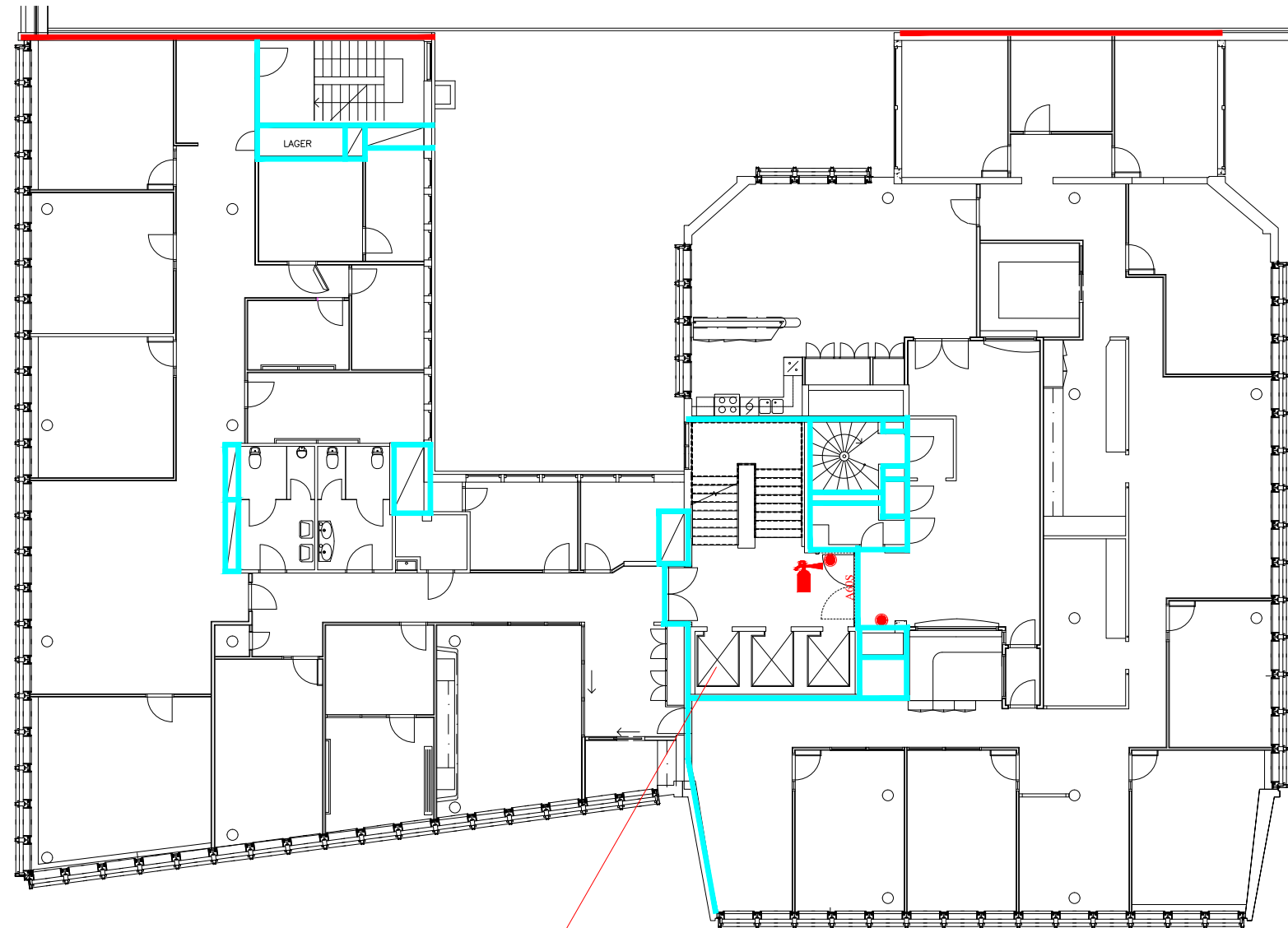

BRANNHEIS

WERGELANDSVEIEN

Tegnforklaring

BRANNTEGNINGEN VISER MINSTEKRAV TIL
BRANNCELLEBEGRENSENDE BYGNINGSDELER
OG BRANNVEGGER/-DEKKER.

GENERELT:
RISIKOKLASSE 2
BRANNKLASSE 3

- REIM120/A120 Brannvegg
- EI60/A60 Branncellebegrensende
- Manuell melder
- Brannvarsling
- Håndslukker
- Brannslange
- Dørmagnet
- Rømningsvei
- Markeringslys
- Ledelys

UNDERLAGSFILER FRA
MAP ARKITEKTER AS
MOTTATT 2015 09 17

Rev.	Dato	Revisjonen gjelder			Sign.
	Dato	13.02.18	Tegn.	JOA	
	Prosj.nr.	I194	Kontr.	KAH SK RK	
Tegning utført av:					
Roar Jørgensen as Hvervenveien 45, 3511 Hamfoss. Tlf: 32 17 90 00					
Eier/Tiltakshaver					
HÖEGH INVEST AS					
Prosjekt					
WERGELANDSVEIEN 7 OSLO					
Bygn.del					
PLAN 3. ETASJE BRANNTEGNING					
Mål		1:200	Ark	A3	
			Tegn.nr.	708	

STAFFELDTSGT. 2





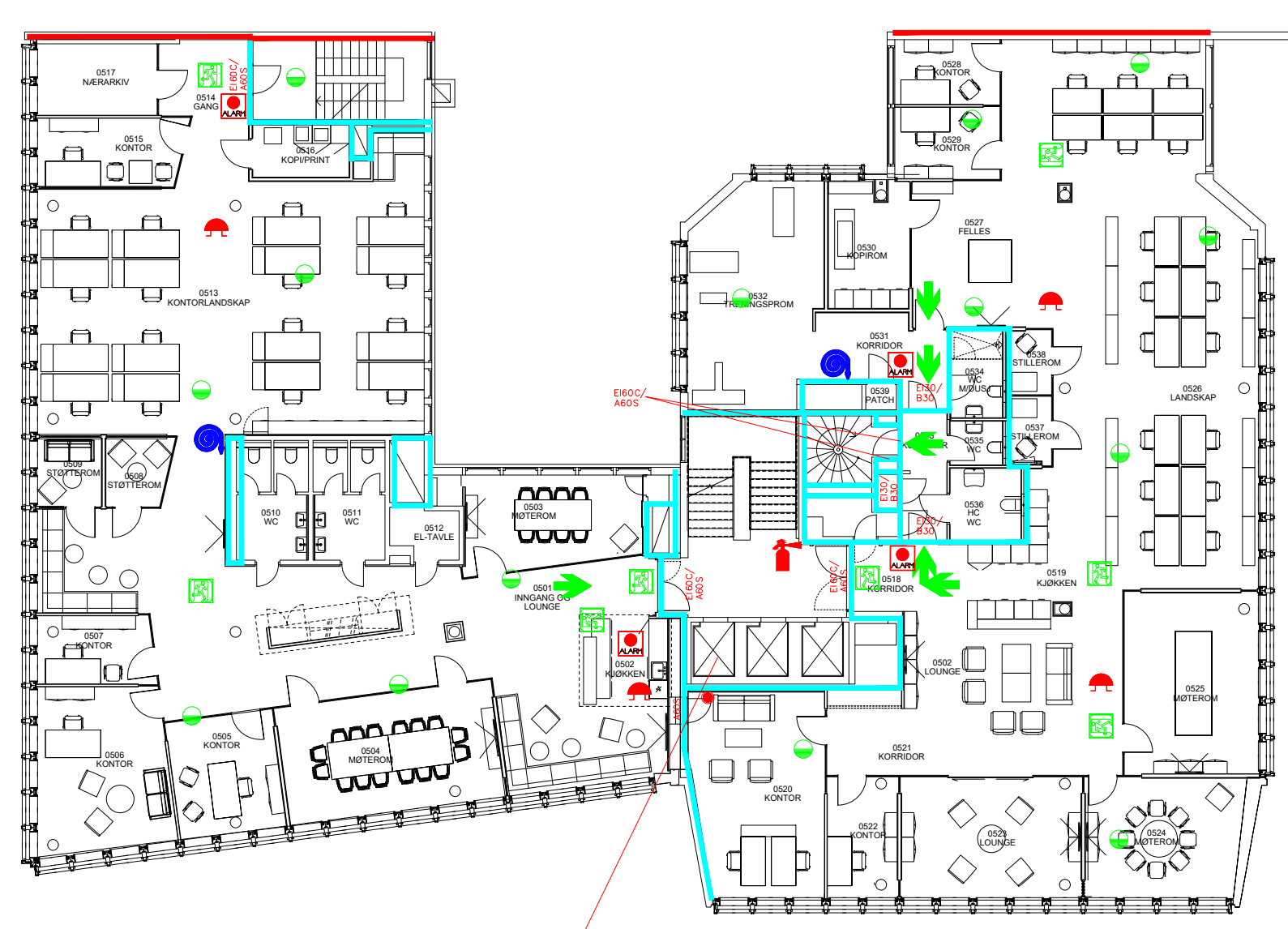



LINSTOWSGATE

STAFFELDTSGATE



BRANNHEIS
WERGELANDSVEIEN

Tegnforklaring
BRANNTEGNINGEN VISER MINSTEKRAV TIL
BRANNCELLEBEGRENSENDE BYGNINGSDELER
OG BRANNVEGGER/-DEKKER.
GENERELT:
RISIKOKLASSE 2
BRANNKLASSE 3

- REIM120/A120 Brannvegg
- EI60/A60 Branncellebegrensende
- E30/F30 Branncellebegrensende
- Antatt klassifisert
-  Manuell melder
-  Brannvarsling
-  Håndslukker
-  Brannslange
-  Dørmagnet
-  Rømningsvei
-  Markeringslys
-  Ledelys

UNDERLAGSFILER FRA
MAP ARKITEKTER AS
MOTTATT 2018 01 03

Rev.	Dato	Revisjonen gjelder		Sign.
	13.02.18	Tegn.	JOA	
Proj.nr.	1194	Kontr.	KAH	SK RK
Tegning utført av:				
 Hvervennveien 45, 3511 Hamfoss. Tlf: 32 17 90 00				
Eier/Tiltakshaver				
HÖEGH INVEST AS				
Prosjekt				
WERGELANDSVEIEN 7 OSLO				
Bygn.del				
PLAN 5. ETASJE BRANNTEGNING				
Mål	1:200	Ark	A3	
			Tegn.nr.	709

STAFFELDTSGT. 2

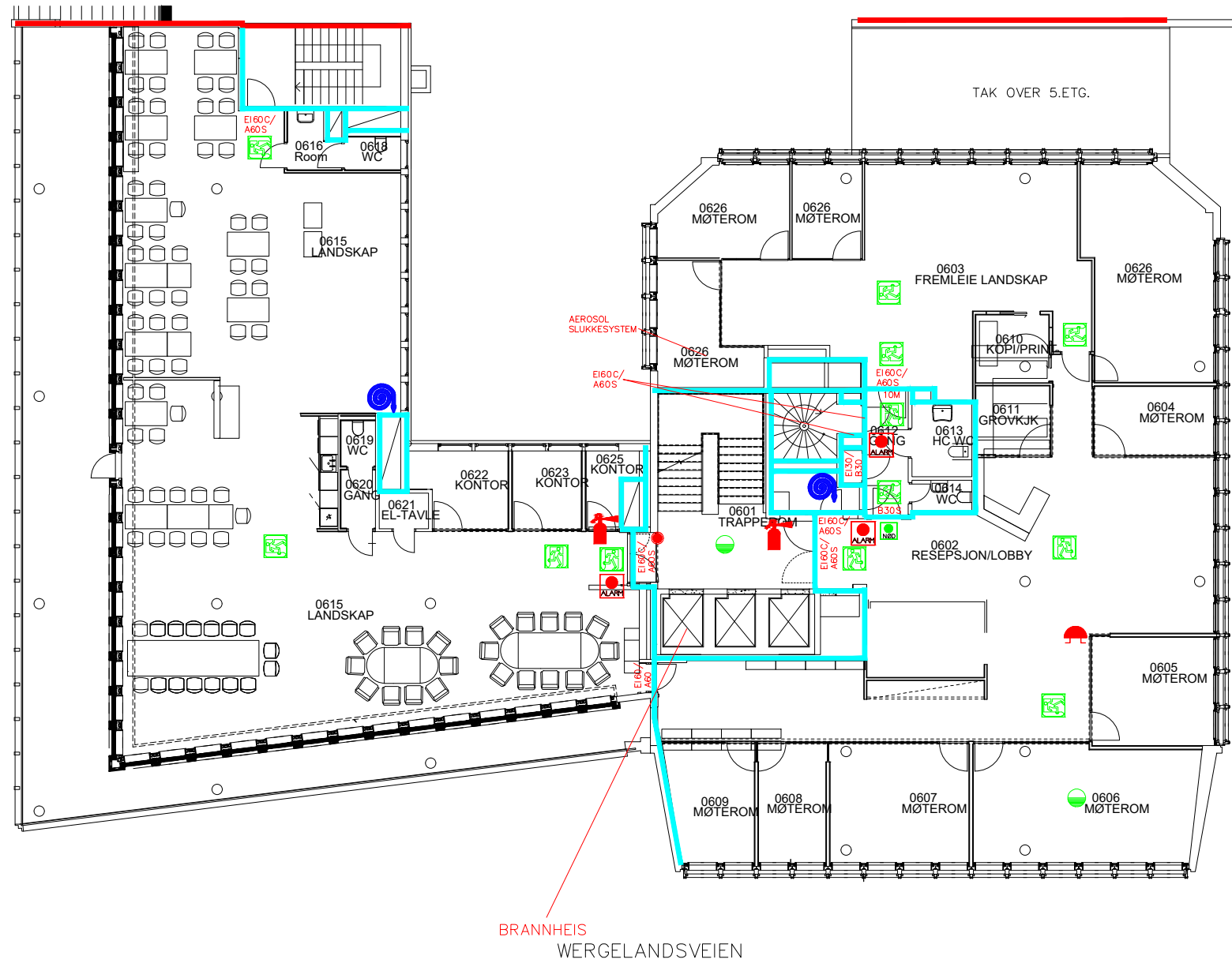

Tegnforklaring

BRANNTEGNINGEN VISER MINSTEKRAV TIL
BRANNCELLEBEGRENSENDE BYGNINGSDELER
OG BRANNVEGGER/-DEKKER.

GENERELT:
RISIKOKLASSE 2
BRANNKLASSE 3

- REIM120/A120 Brannvegg
- EI60/A60 Branncellebegrensende
- Manuell melder
- Brannvarsling
- Håndslukker
- Brannslange
- Dørmagnet
- Rømningsvei
- Markeringslys
- Ledelys
- Nøddør

UNDERLAGSFILER FRA
MAP ARKITEKTER AS
MOTTATT 2018 01 03

Rev.	Dato	Revisjonen gjelder		Sign.
Dato	13.02.18	Tegn.	JOA	
Prosj.nr.	1194	Kontr.	KAH SK RK	
Tegning utført av:				
Roar Jørgensen as Hvervenmoveien 45, 3511 Hamfoss. Tlf 32 17 90 00				
Eier/Tiltakshaver				
HÖEGH INVEST AS				
Prosjekt				
WERGELANDSVEIEN 7 OSLO				
Bygn.del				
PLAN 6. ETASJE BRANNTEGNING				
Mål	1:200	Ark	A3	
		Tegn.nr.	710	

STAFFELDTSGT. 2

Tegnforklaring

BRANNTEGNINGEN VISER MINSTEKRAV TIL
BRANNCELLEBEGRENSENDE BYGNINGSDELER
OG BRANNVEGGER/-DEKKER.

GENERELT:
RISIKOKLASSE 2
BRANNKLASSE 3

— EI60/A60 Branncellebegrensende

-  Manuell melder
-  Håndslukker
-  Brannslange
-  Brannvarsling
-  Rømningsvei
-  Markeringslys
-  Ledelys
-  Nødpner

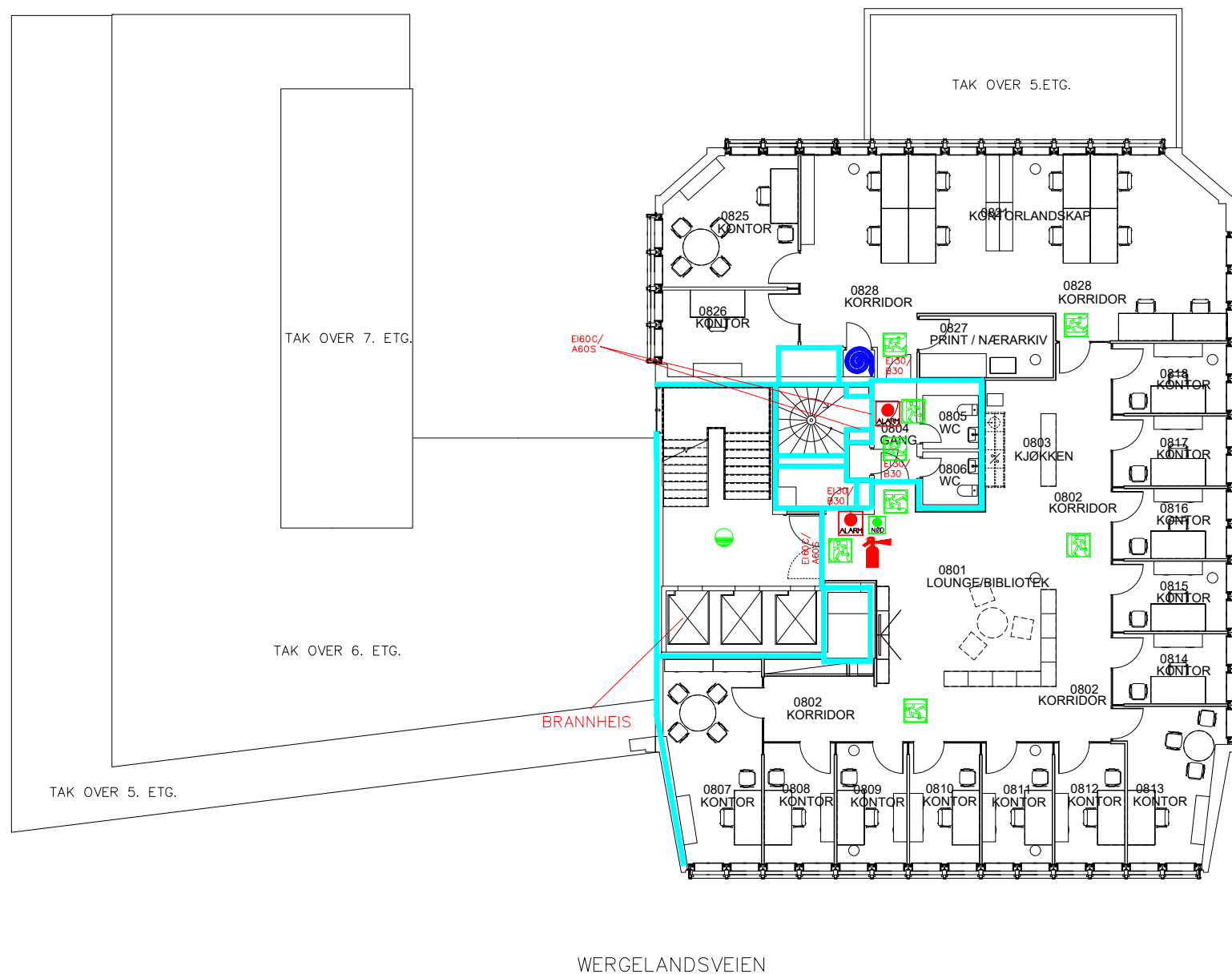

LINSTOWSGATE

STAFFELDTSGATE

UNDERLAGSFILER FRA
MAP ARKITEKTER AS
MOTTATT 2018 01 03

Rev.	Dato	Revisjonen gjelder			Sign.
	13.02.18	Tegn.	JOA		
Proj.nr.	1194	Kontr.	KAH	SK	RK
Tegning utført av:					
 Hvervennoveien 45, 3511 Hamfoss. Tlf 32 17 90 00					
Eier/Tiltakshaver					
HÖEGH INVEST AS					
Prosjekt					
WERGELANDSVEIEN 7 OSLO					
Bygn.del					
PLAN 8. ETASJE BRANNTEGNING					
Mål	1:200	Ark	A3		
		Tegn.nr.	712		

STAFFELDTSGT. 2

LINSTOWSGATE

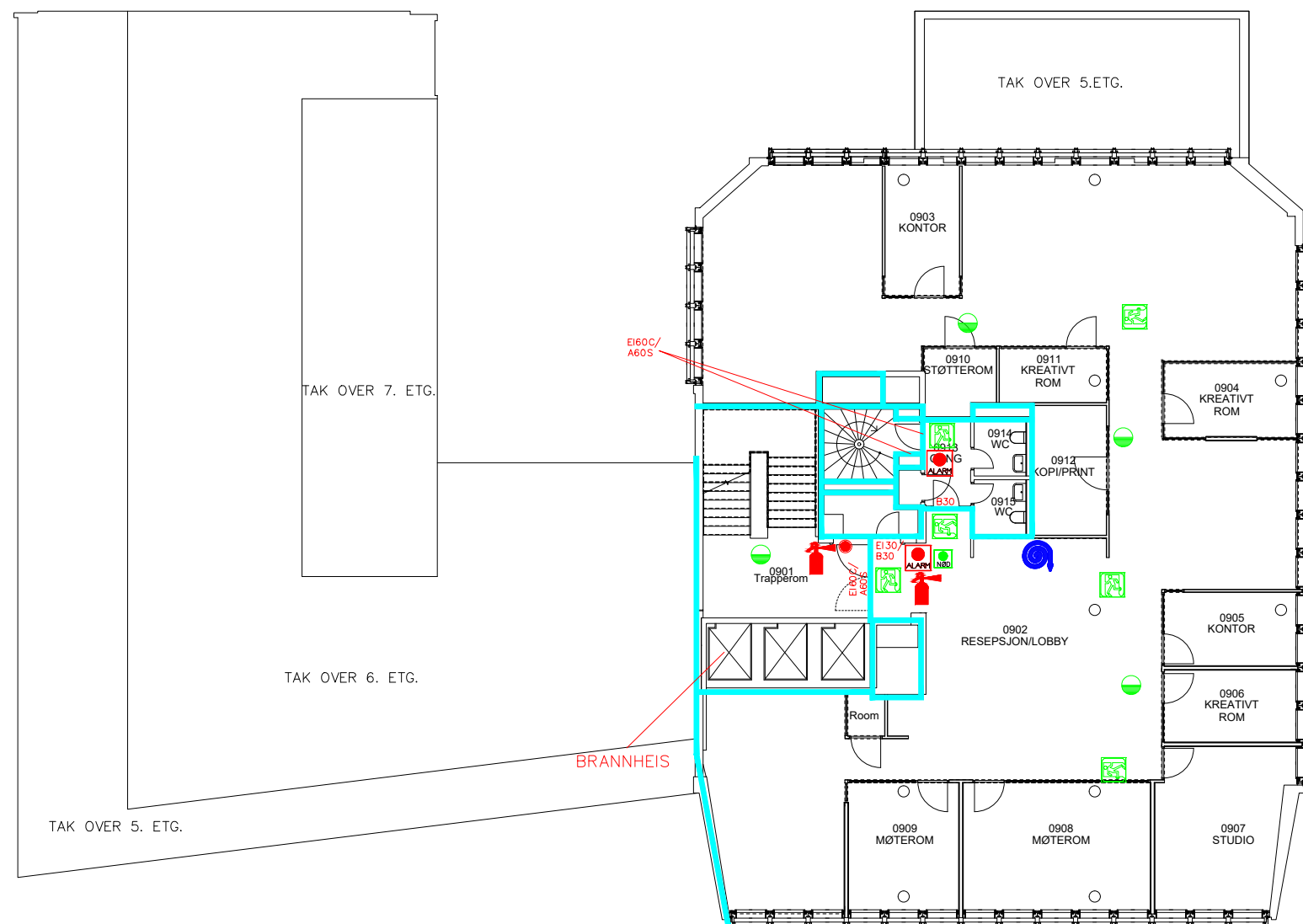











WERGELANDSVEIEN

Tegnforklaring

BRANNTEGNINGEN VISER MINSTEKRAV TIL
BRANNCELLEBEGRENSENDE BYGNINGSDELER
OG BRANNVEGGER/-DEKKER.

GENERELT:
RISIKOKLASSE 2
BRANNKLASSE 3

-  Ei60/A60 Branncellebegrensende
-  Manuell melder
-  Håndsløkker
-  Brannslange
-  Brannvarsling
-  Dørmagnet
-  Rømningsvei
-  Markeringslys
-  Ledelys
-  Nødåpner

STAFFELDTSGATE

UNDERLAGSFILER FRA
MAP ARKITEKTER AS
MOTTATT 2015 09 17

Rev.	Dato	Revisjonen gjelder		Sign.
Dato	13.02.18	Tegn.	JOA	
Prosj.nr.	1194	Kontr.	KAH	SK RK
Tegning utført av:				
 Hvervennoveien 45, 3511 Hamarås. Tlf: 32 17 90 00				
Eier/Tiltakshaver				
HÖEGH INVEST AS				
Prosjekt				
WERGELANDSVEIEN 7 OSLO				
Bygn.del				
PLAN 9. ETASJE BRANNTEGNING				
Mål	1:200	Ark	A3	
		Tegn.nr.	713	

STAFFELDTSGT. 2



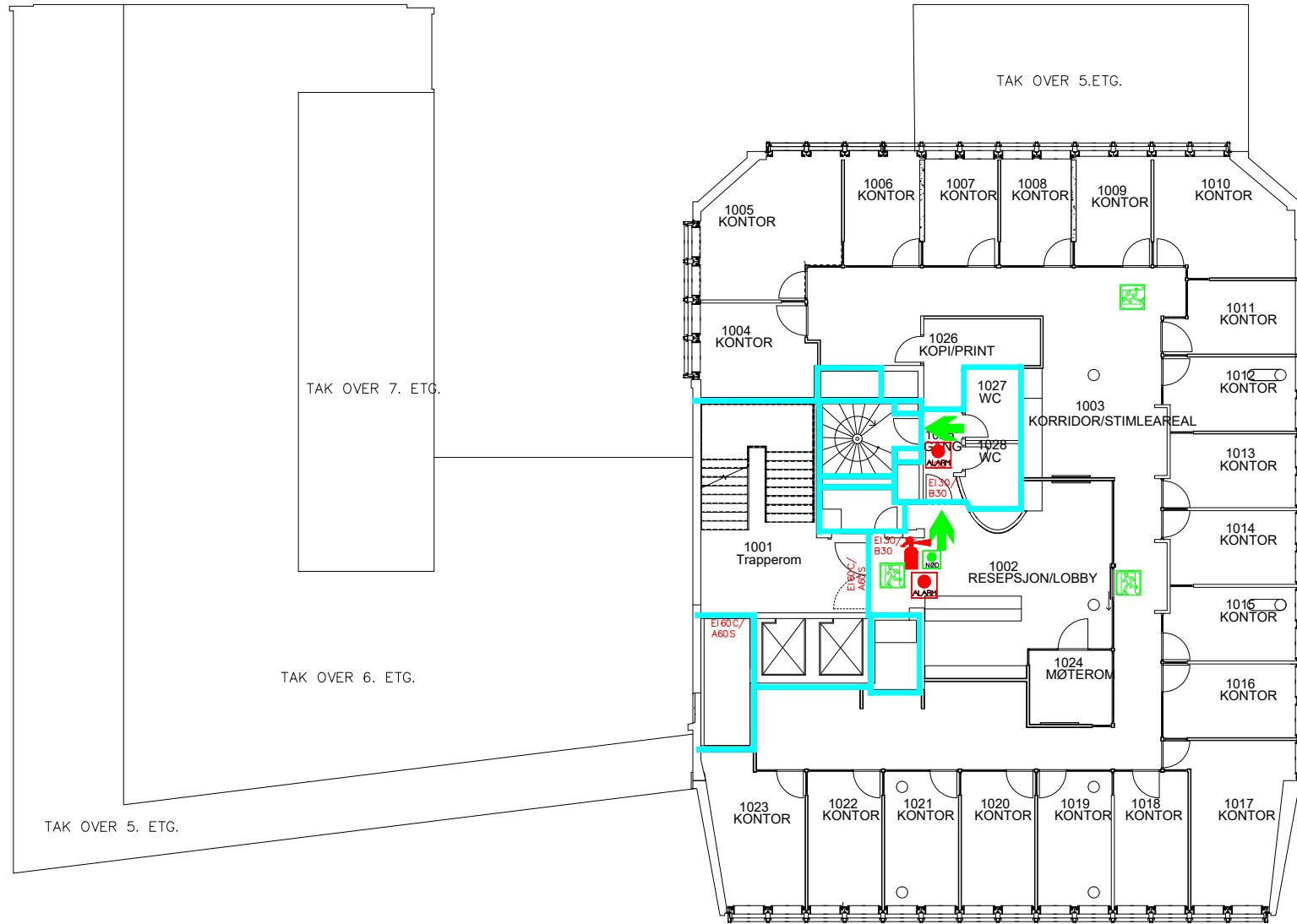



LINSTOWSGATE



Tegnforklaring

BRANNTEGNINGEN VISER MINSTEKRAV TIL
BRANNCELLEBEGRENSENDE BYGNINGSDELER
OG BRANNVEGGER/-DEKKER.

GENERELT:
RISIKOKLASSE 2
BRANNKLASSE 3

- EI60/A60 Branncellebegrensende
-  Manuell melder
-  Håndslukker
-  Brannvarsling
-  Rømningsvei
-  Markeringslys
-  Ledelys
-  Nødåpner

UNDERLAGSFILER FRA
MAP ARKITEKTER AS
MOTTATT 2015 09 17

Rev.	Dato	Revisjonen gjelder		Sign.
	13.02.18	Tegn.	JOA	
Proj.nr.	1194	Kontr.	KAH	SK RK
Tegning utført av:				
 Hvervennveien 45, 3511 Hamfoss. Tlf: 32 17 90 00				
Eier/Tiltakshaver				
HÖEGH INVEST AS				
Prosjekt				
WERGELANDSVEIEN 7 OSLO				
Bygn.del				
PLAN 10. ETASJE BRANNTEGNING				
Mål	1:200	Ark	A3	
		Tegn.nr.	714	

STAFFELDTSGT. 2

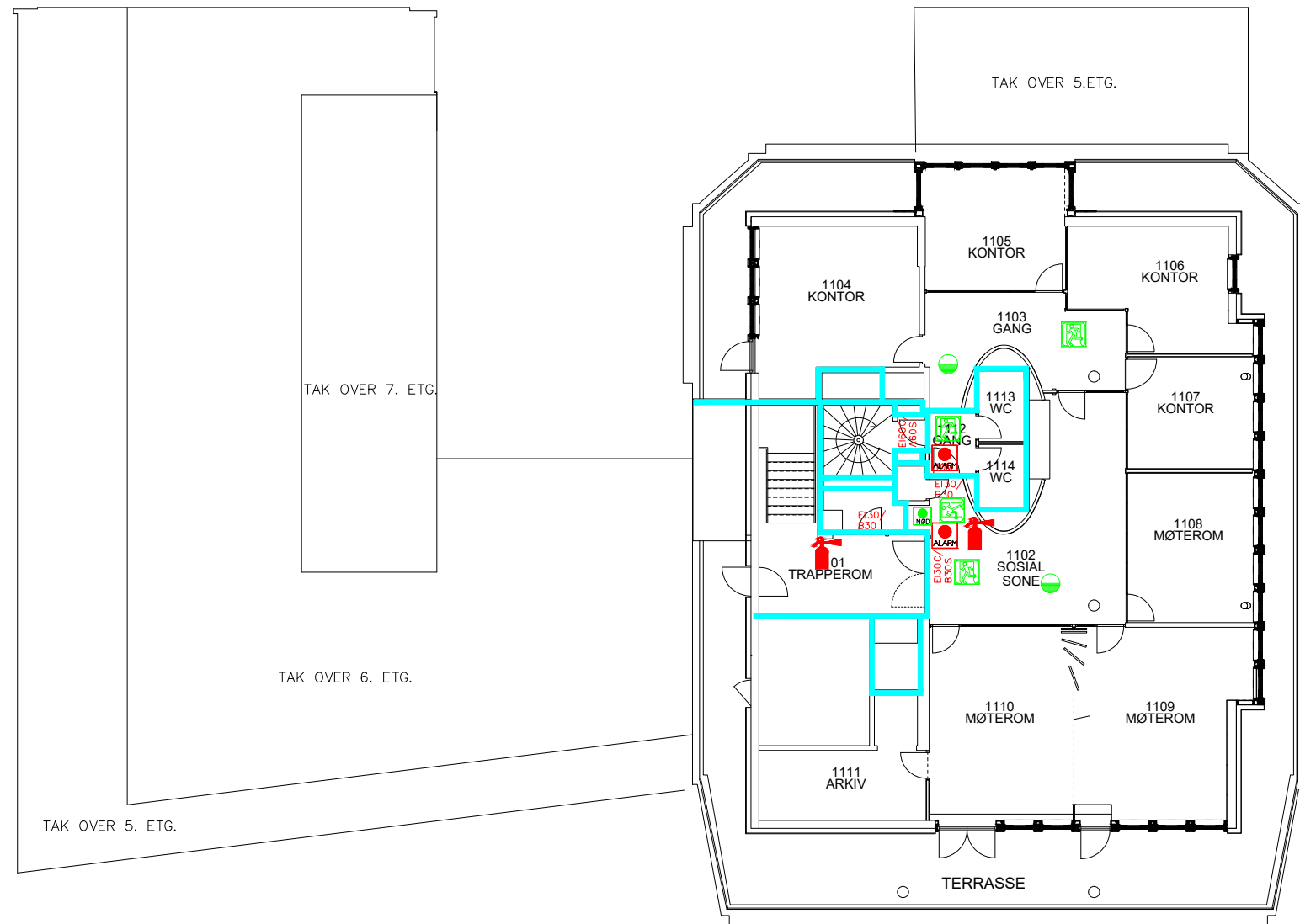

Tegnforklaring

BRANNTEGNINGEN VISER MINSTEKRAV TIL
BRANNCELLEBEGRENSENDE BYGNINGSDELER
OG BRANNVEGGER/-DEKKER.

GENERELT:
RISIKOKLASSE 2
BRANNKLASSE 3

-  EI60/A60 Branncellebegrensende
-  Manuell melder
-  Håndslukker
-  Brannvarsling
-  Rømningsvei
-  Ledelys
-  Nødåpner

LINSTOWSGATE

STAFFELDTSGATE

WERGELANDSVEIEN

UNDERLAGSFILER FRA
MAP ARKITEKTER AS
MOTTATT 2015 09 17

Rev.	Dato	Revisjonen gjelder		Sign.
	13.02.18	Tegn.	JOA	
Proj.nr.	1194	Kontr.	KAH	SK RK
Tegning utført av:				
 Hvervenveien 45, 3511 Hamar. Tlf: 32 17 90 00				
Eier/Tiltakshaver				
HÖEGH INVEST AS				
Prosjekt				
WERGELANDSVEIEN 7 OSLO				
Bygn.del				
PLAN 11. ETASJE BRANNTEGNING				
Mål	1:200	Ark	A3	
		Tegn.nr.	715	

STAFFELDTSGT. 2

LINSTOWSGATE

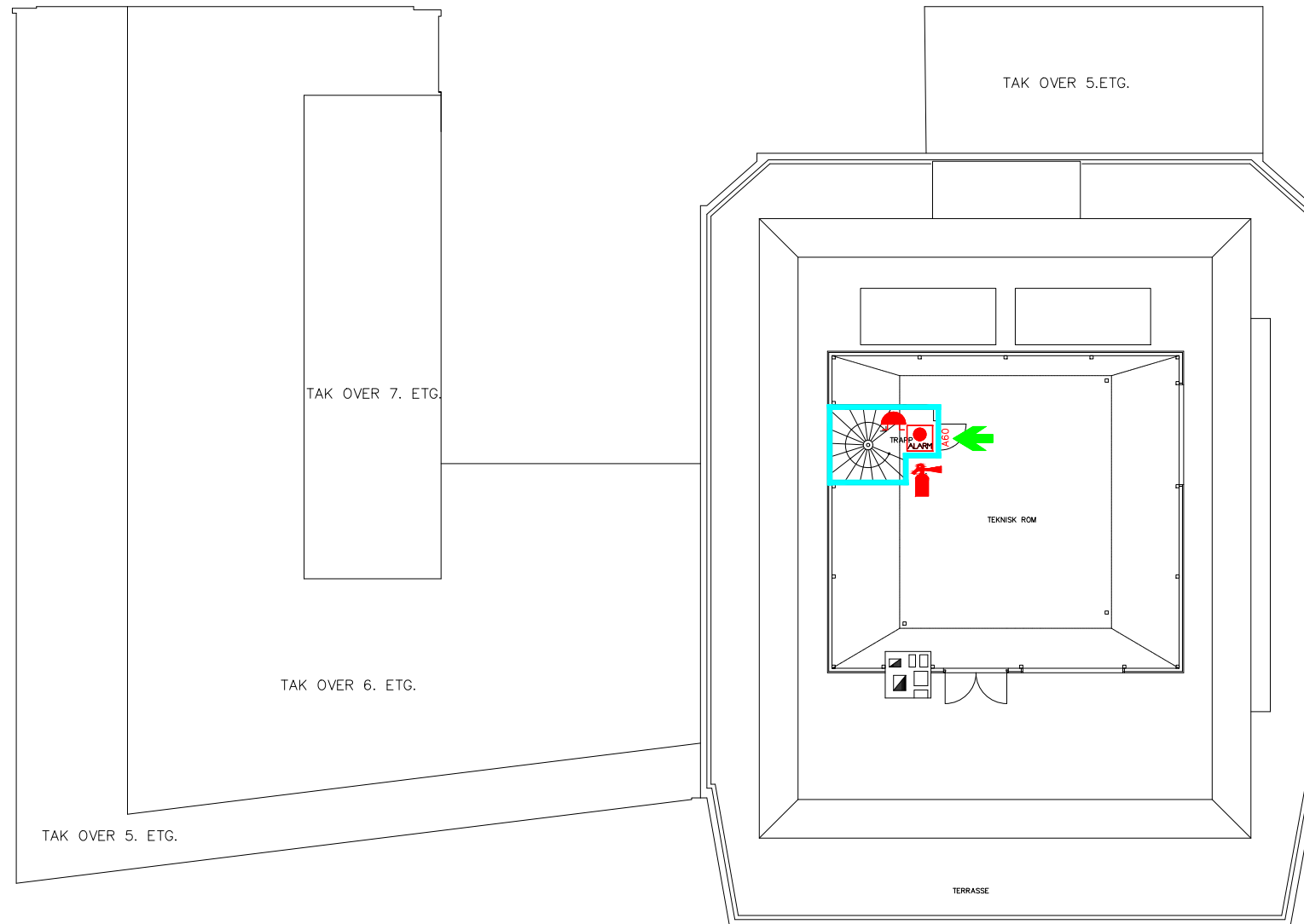

WERGELANDSVEIEN

Tegnforklaring

BRANNTEGNINGEN VISER MINSTEKRAV TIL
BRANNCELLEBEGRENSENDE BYGNINGSDELER
OG BRANNVEGGER/-DEKKER.

GENERELT:
RISIKOKLASSE 2
BRANNKLASSE 3

- Ei60/A60 Branncellebegrensende
- Brannklokke
- Håndslukker
- Brannvarsling
- Rømningsvei

STAFFELDTS GATE

UNDERLAGSFILER FRA
MYRAKER & TSCHUDI-MADSEN
ARKITERKTER AS

Rev.	Dato	Revisjonen gjelder		Sign.
Dato	13.02.18	Tegn.	JOA	
Prosj.nr.	1194	Kontr.	KAH	SK RK
Tegning utført av:				
Roar Jørgensen as Hvervennveien 45, 3511 Hamarås. Tlf: 32 17 90 00				
Eier/Tiltakshaver				
HÖEGH INVEST AS				
Prosjekt				
WERGELANDSVEIEN 7 OSLO				
Bygn.del				
PLAN 12. ETASJE BRANNTEGNING				
Mål	1:200	Ark	A3	
		Tegn.nr.	716	